

# GUARD MANAGER

Il Kit Apice Guard Manager è un pratico sistema per la gestione delle ronde. Più in generale, può essere utilizzato in quelle applicazioni che richiedono una conferma del passaggio di un determinato utente da un luogo preciso.

Guard Manager si compone di:

- Uno o più lettori portatili dotati di porta USB per lo scarico dei dati e di antenna RFID 13,56 MHz MIFARE Standard (ISO14443A)
- Un Software di gestione (con chiave hardware) per l'inserimento delle anagrafiche dei clienti e degli agenti

Dal software di gestione è possibile ricavare:

- \* Orari in cui l'agente ha effettuato il controllo
- \* Anagrafica dell'agente che ha effettuato il controllo
- \* Lista dei clienti controllati da un determinato agente

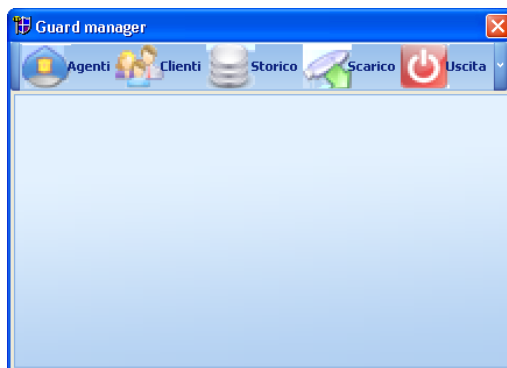

Agente	Inizio Ronda	Data Check	Cliente	Modificato
Agente 1	22/10/2010 15.43.38	22/10/2010 15.43.40	Cliente 1	Falso
Agente 1	22/10/2010 15.43.38	22/10/2010 15.43.41	Cliente 2	Falso
Agente 1	22/10/2010 17.15.01	22/10/2010 17.15.03	Cliente10	Falso
Agente 1	22/10/2010 17.15.01	22/10/2010 17.15.05	Cliente 4	Falso
Agente 1	22/10/2010 17.27.36	22/10/2010 17.27.37	Cliente10	Falso
Agente 1	22/10/2010 17.27.36	22/10/2010 17.27.37	Cliente10	Falso
Agente 1	22/10/2010 17.27.36	22/10/2010 17.27.39	Cliente 9	Falso
Agente 1	22/10/2010 17.27.36	22/10/2010 17.27.39	Cliente 9	Falso
Agente 1	22/10/2010 17.27.36	22/10/2010 17.27.40	Cliente7	Falso
Agente 1	22/10/2010 17.27.36	22/10/2010 17.27.40	Cliente7	Falso
Agente 1	22/10/2010 17.27.36	22/10/2010 17.27.41	Cient6	Falso

## Guard Manager Kit per la gestione delle ronde

- ▶ Lettore portatile RFID 13,56 MHz MIFARE standard (Art. 225-200)
- ▶ Software di gestione
- ▶ Tag MIFARE Standard supportati:
  - card ISO (Art. 216-320)
  - stick adesivo diametro 25 mm (Art. 216-313)
- ▶ Più di 30000 letture ogni 4s, utilizzando 3 batterie standard AAA o una batteria a Li-Ion ricaricabile

Principali funzionalità:

- Gestione Ronda
- Scarico eventi sul PC
- Anagrafiche agenti e clienti

**APICE Srl**

Via G.B. Vico 45/b  
50053 Empoli (Fi)

Tel.: 0571 - 920442  
Fax: 0571 - 920474  
p.tessitore@apice.org

**Art. 105-002**